

Logiciel VisionCadaastre

Nouveautés 2008-2009



1605, autoroute Laval 440 Ouest, bureau 200
Laval Qc
H7L 3W3
Tél. : 1.800.672.1733
Télec. : 450.681.0031
Courriel : support@geo-plus.com
Site web : www.geo-plus.com

Table des matières

Table des matières..... 2
Ressource associée aux dossiers 3
Ressource utilisée pour la transmission des dossiers.....4
Ressource utilisée pour la demande d'extraction de lot(s).....6

Ressource associée aux dossiers

La ressource est une composante essentielle au dossier.

Les ressources sont accessibles via un nouvel item sur l'interface "Informations permanentes".

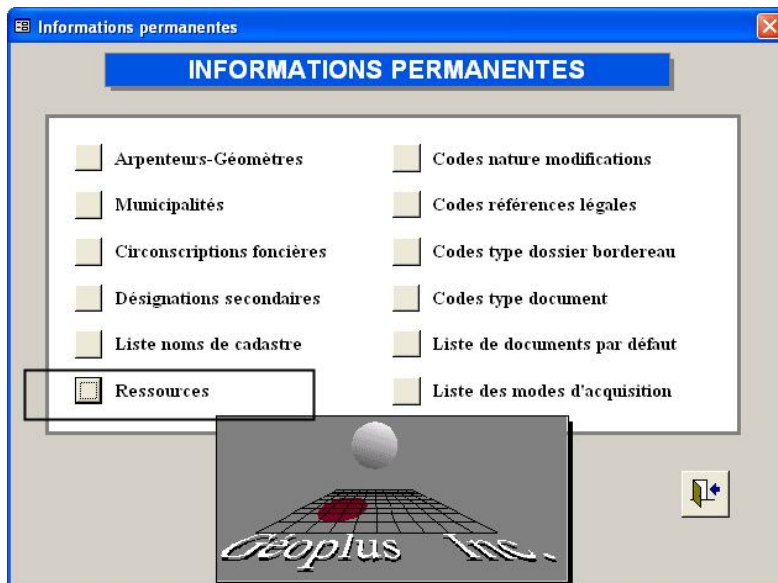

Une ressource doit être saisie lors de la création et de la modification d'un dossier.

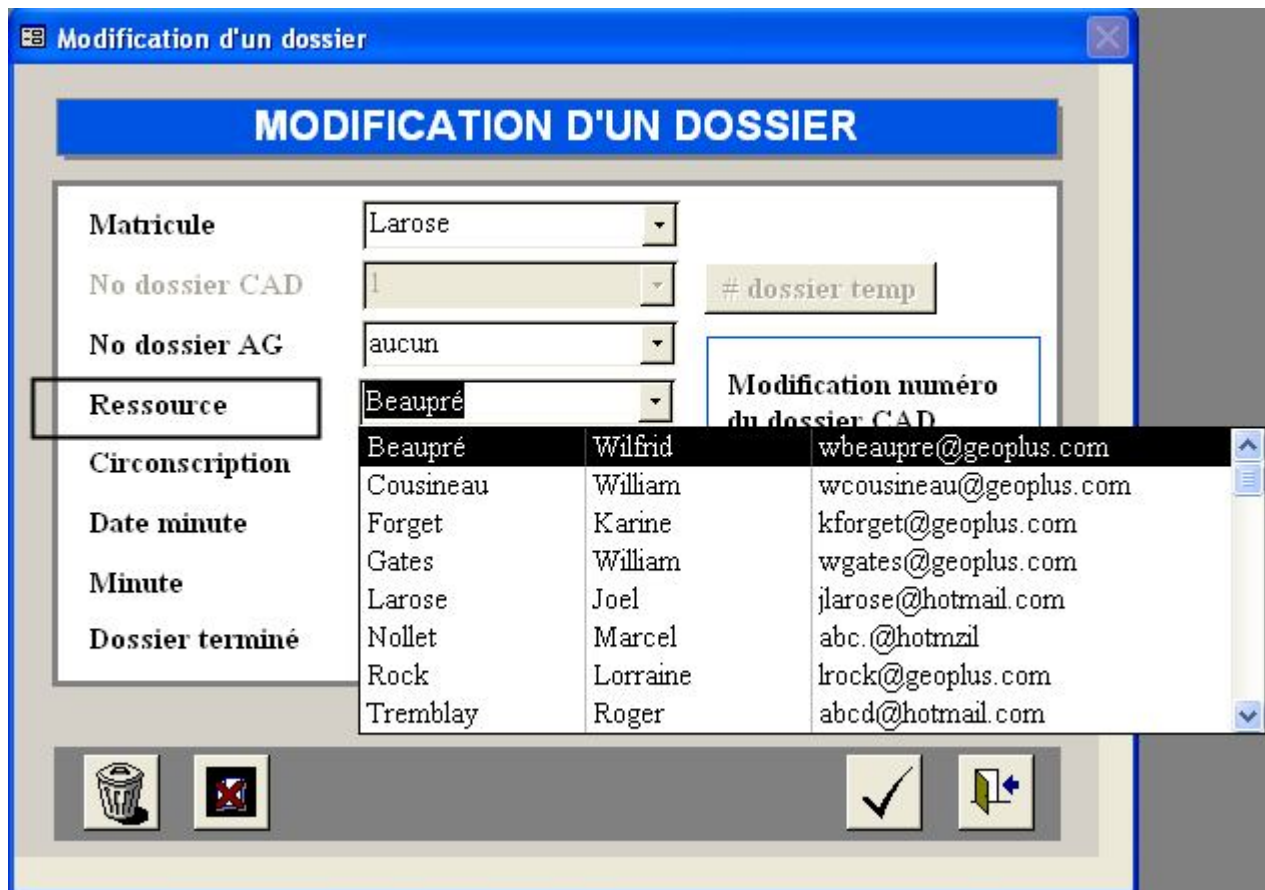

Ressource utilisée pour la transmission des dossiers

Le courriel de la ressource est obligatoire. Il servira pour que le MRN puisse retourner l'information relative aux demandes des arpenteurs-géomètres.

Voici un exemple du contenu du fichier (.cps) créé par la transmission de données au M.R.N.:

```
CL;777777777777TT009;WERTYUI9;INTRN;wbeaupre@geoplus.com
AD;Larose;Joel;182 chemin Gascon;suite123;Mascouche,Qc;Canada;H1Y2W3;4501234567;4507654321
SE;PRE;
ZZ;4
```

Ce fichier est créé par la fonction "Transmission des dossiers" à partir de l'interface des O.C.T.R.
Le courriel de la ressource associée au dossier sera celui utilisé par le M.R.N.

Dossier CAD:11 Dossier AG:aucun

TRANSMISSION DE DOSSIERS

Arpenteur-Géomètre: Joel Larose

Lieux minute:

Adresse: 182 chemin Gascon
suite 123
Mascouche, Qc
Canada

Code postal: H1Y 2W3

Ressource: Wilfrid Beaupré

Courriel: wbeaupre@geoplus.com

Matricule: 1234

Code réseau: / / / / / / / / / /

Code d'identification: WERTYUI

Numéro de compte: INTRN

Téléphone: (450) 123-4567

Télécopieur: (450) 765-4321

Demande de services - Création Fichier CSV

Prévalidation sans dossier Prévalidation avec dossier Officialisation VFD

Fichier à transmettre - Création de fichier ZIP

C:\Cadastr\11\DesBor\1234111.des

Ajouter

Répertoire de sauvegarde: C:\Cadastr\11\transm\

Parcourir

Courriel ✓ 📁+

Ressource utilisée pour la demande d'extraction de lot(s)

La ressource est utilisée aussi à partir de la fonction "Extraction de lot(s)".

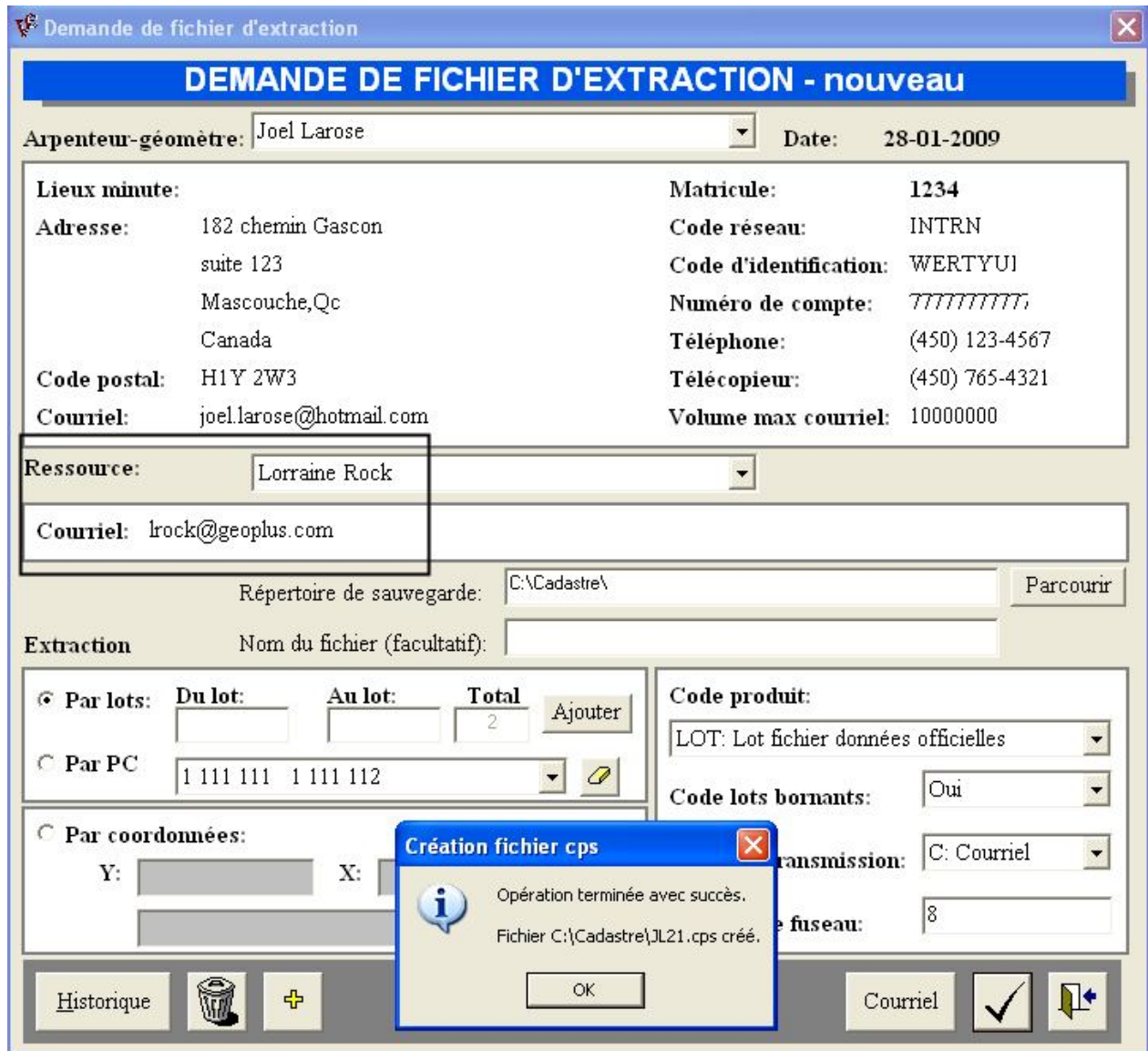

Voici le contenu du fichier créé (C:\Cadastr\JL21.cps) :

```
CL;777777777777TT009;WERTYUI9;INTRN;rock@geoplus.com
AD;Larose;Joel;182 chemin Gascon;suite 123;Mascouche,Qc;Canada;H1Y 2W3
PR;LOT;O;C;10000000;8
LO;1 111 111;1 111 112
ZZ;5
```