

VisionDoc version 21

Nouveautés 2011

Table des matières

Création de titres pour les aperçus.....	3
Création de recherches prédéfinies.....	4
Démarrage automatique de recherches prédéfinies.....	5
Lancement des recherches prédéfinies.....	6
Rendre actif ou inactif tous les documents sélectionnés	7
Détails des activités	8
Ajouter une activité de type « Mémo ».....	9
Ajouter une activité directement du formulaire principal.....	9
Exporter les données d'un intervenant dans un fichier .csv.....	10
Création de rapport de un ou plusieurs intervenants	11
Association d'un intervenant à un groupe d'intervenants	13
Récupération des attributs des lots rénovés lors de la saisie multiple.....	14
Récupération des attributs des lots non rénovés lors de la saisie multiple	16
Correction automatique des doublons des rues.....	17
Affichage du dernier document créé.....	18
Importation des données d'un document d'un autre classeur	19
Rendre inactif le document du niveau supérieur	20
Géoréférencer plusieurs documents sur la carte	20
Localiser plusieurs documents sur la carte.....	21
Localiser les documents à proximité	22

Création de titres pour les aperçus

Le mode d'affichage permet de créer des titres pour les aperçus.
L'aperçu sera créé avec le titre sélectionné dans la liste des titres.

Mode d'appel de la fonction:

Menu: **Affichage / Aperçu**

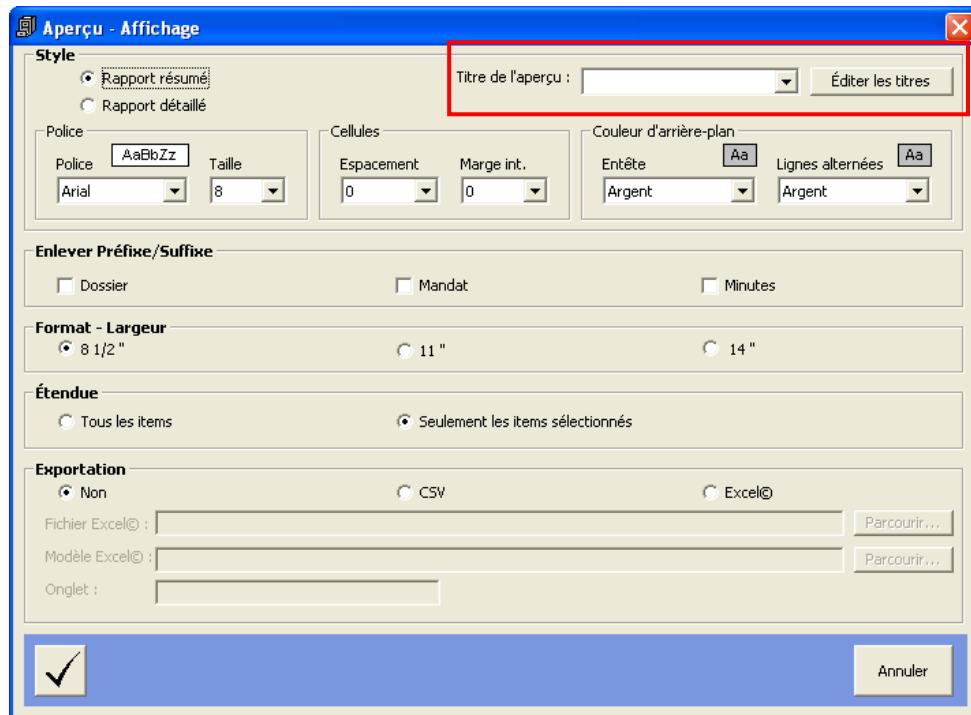

Pour créer ou éditer les titres des aperçus, on appuie sur le bouton « Éditer les titres ».
L'interface permet d'ajouter, d'éditer et de supprimer dans la collection des titres disponibles.

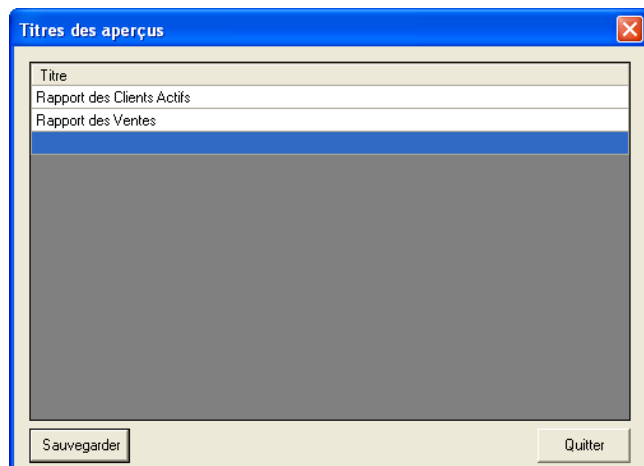

Création de recherches prédéfinies

Des recherches prédéfinies sont créés à partir de l'interface de recherche des documents. L'utilisateur choisit les critères de recherche de document et il saisi un nom descriptif pour la sauvegarder. Le type de recherche peut-être « Publique » ou « Privée ». La recherche sera disponible selon les droits d'accès des utilisateurs.

Mode d'appel de la fonction:

Menu: Niveau / Rechercher

Recherche - Minutes

Recherche

Recherches prédéfinies :

Lot Adresse Intervenant
Doc. réf. Personnalisé

Dossier

Actif

Numéro : :
Date Début : 2010-03-02 : 2010-03-02
Date Échéance : 2010-03-02 : 2010-03-02
Date Fin : 2010-03-02 : 2010-03-02
No Plan : No Carnet :
Type :
Folio :
Résumé :
Remarques :

Champs de spécialité :

Nom du champ	Opérateur	Valeur

Nom du champ : Opérateur : Valeur : +

Enregistrer les critères de la recherche sous :
Type de recherche : Privée

Vider

Démarrage automatique de recherches prédéfinies

Une fois la recherche sauvegardée, elle peut-être utilisée au démarrage du logiciel via l'interface des Classeurs. Chaque classeur peut avoir sa propre recherche prédéfinie qui sera exécutée au démarrage.

Mode d'appel de la fonction:

Menu: **Document / Classeurs**

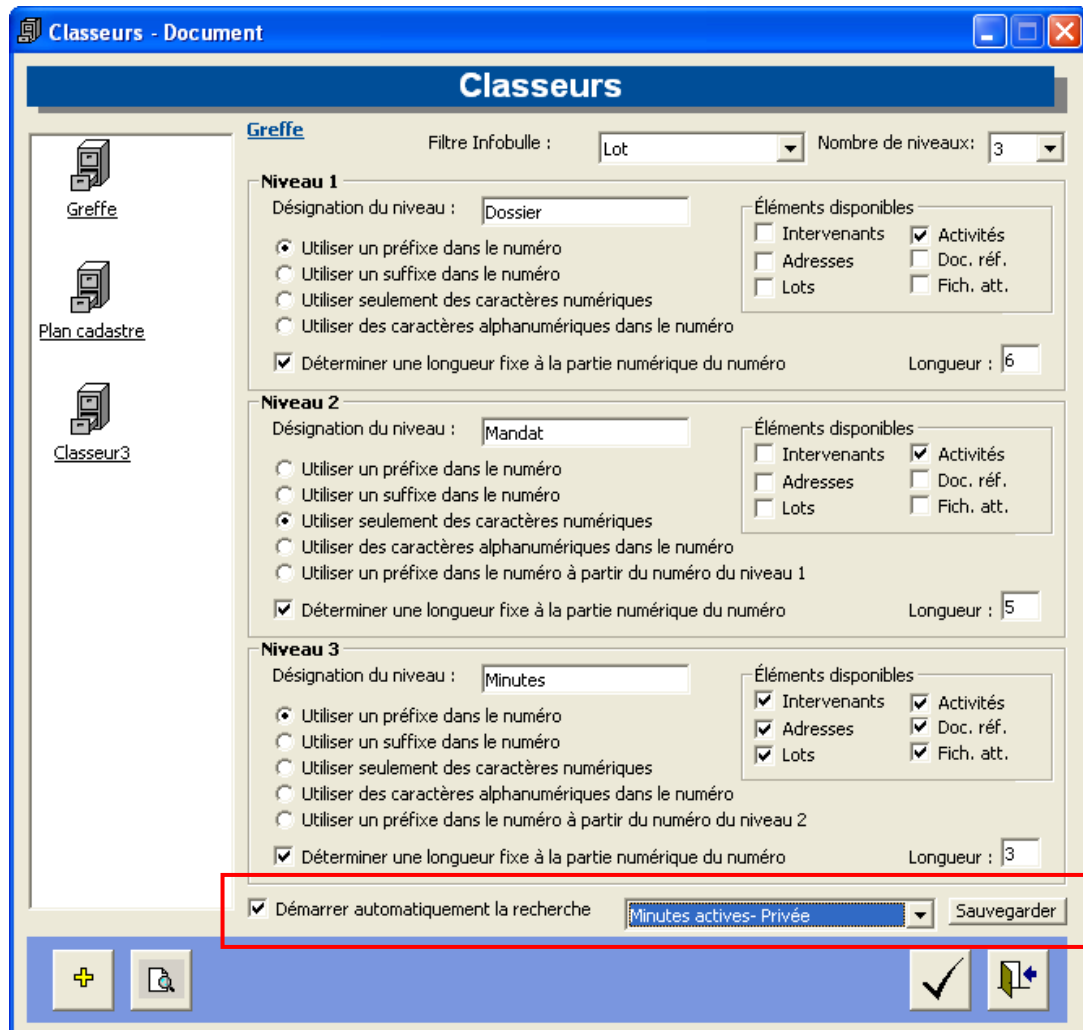

Lancement des recherches prédéfinies

La liste des recherches prédéfinies est accessible directement à partir de l'interface principale et on accède aux documents en un seul clic.

Minutes.No	Description	Client	A-G.Nom Complet	DOSSIERS ACTIFS	Adresse	No Carnet	No Mandat	No Dossier	Minutes.Actif
	Ponto géodésiques	Vila da Tarabanna (Lichania)	Nimind Héluenu	Dossiers actifs par mandats	299 Rue M. Forget SUD Terrebonne (Lachenaie)		31598	01294	Vra
	Description technique	Gilbill Hurvé	Nimind Héluenu	Implantations	Rue Rémi Terrebonne (Lachenaie)		31927	012645	Vra
	Relevé	Ge Métripatin		Mandats actifs	Rue Rémi Terrebonne (Lachenaie)		31025	013712	Vra
	Niveauement	Robert Cluodu		Mnusactives	872 piee Paroisse de Saint-Henri-de-Masouche		31217	013748	Vra
	Rénovation cadastrale vérification prop.	Polinais andriaga Inc.			1045 1ère Avenue Masouche		29664	013810	Vra
	Rénovation cadastrale analyse & comment.	Vila da Tarabanna (Lichania)			Chem Post-St-Charles Wabab				
	Certificat de localisation	Larose Joel	Gilatta ereulu		Terroire Paroisse de Lachenaie		23007	013509	Vra
	Relevé et Photage	Nimind Héluenu	Gilatta ereulu		Rue Rémi Terrebonne (Lachenaie)		34116	014444	Vra
	Implantation	R. ibit Cnstrctin inc.	Gilatta ereulu		Caré de la Batture Terrebonne (Lachenaie)		34119	012879	Vra
	Etude	Cadiac Nhin, nrtira	Gilatta ereulu		1 ère Avenue Laval		33952	014527	Vra
	Piquetage	Robert Cluodu	Chisson Burtrand		4120 1ère Avenue Laval		33631	001989	Vra
	Subdivision	Féniga Sint-Charles	Nimind Héluenu		1045 1ère Avenue Masouche		34033	005915	Vra
	Projet de lotissement	Christicars Minérégiars Lté...	Gilatta ereulu		Bou. Edouard-Michelin Terrebonne (Lachenaie)		33624	014445	Vra
	Contrôle de qualité	BFI isna da Triga Lichania Ltéa	Chisson Burtrand		68ème Avenue Terrebonne (Lachenaie)		39512	012621	Vra
	Desc. Tech. (H.Q. - Bell)	Cissal ulen	Nimind Héluenu		3140 1ère Avenue Masouche		39604	014633	Vra
	Contrôle de qualité	BFI isna da Triga Lichania Ltéa	Chisson Burtrand		68ème Avenue Terrebonne (Lachenaie)		39515	013200	Vra
	Contrôle de qualité	BFI isna da Triga Lichania Ltéa	Chisson Burtrand		68ème Avenue Terrebonne (Lachenaie)		39516	007741	Vra
	Volume	BFI isna da Triga Lichania Ltéa	Chisson Burtrand		68ème Avenue Terrebonne (Lachenaie)		39514	000379	Vra
	Certificat de localisation	Vila da Tarabanna (Lichania)	Nimind Héluenu		68ème Avenue Terrebonne (Lachenaie)		39525	012801	Vra
	Remplacement	antaprasics Ribat Birglin Lté...	Gilatta ereulu		913 Rue Albanie Masouche		39309	M004694	Vra
	Plan projet	Vila da Tarabanna (Lichania)	Nimind Héluenu		68ème Avenue Terrebonne (Lachenaie)		39426	013339	Vra
	Implantation (HQ+Bell)	9095-1971 Québec Inc.	Gilatta ereulu		1741 Montée Mathieu Terrebonne (Lachenaie)		40306	016602	Vra
	Implantation	Christicins MItac Inc.	Gilatta ereulu		68ème Avenue Laval		39988	014951	Vra
	Implantation	antaprasics Ribat Birglin Lté...	Gilatta ereulu		111ème Ouest Avenue Blainville		36221	012965	Vra
	Certificat de localisation	Blin Inimain Inc.	Gilatta ereulu		1731 Montée Mathieu Terrebonne (Lachenaie)		40234	015974	Vra
	Implantation	antaprasics Ribat Birglin Lté...	Gilatta ereulu		1762 68ème Avenue Terrebonne (Lachenaie)		40312	016605	Vra
	Implantation	Blin Inimain Inc.	Gilatta ereulu		3167 425 Cadastre du Québec		40330	015141	Vra
	Projet de lotissement	andriaga Pipalins Inc.	Nimind Héluenu		Montée Mathieu Terrebonne (Lachenaie)		40932	016212	Vra
	Implantation	antaprasics Ribat Birglin Lté...	Gilatta ereulu		Montée Mathieu Terrebonne (Lachenaie)		40930	016211	Vra
	Implantation (HQ+Bell)	Bal Cnrd	Gilatta ereulu		23 Carré Gaby Terrebonne (Lachenaie)		40867	007235	Vra
	Implantation	Swear Breme	Gilatta ereulu		9900 Montée Mathieu Terrebonne (Lachenaie)		40300	015999	Vra
	Implantation	Hibbins Chile Inc. (Lac)	Gilatta ereulu		Montée Mathieu Terrebonne (Lachenaie)		40812	014656	Vra
	Mandat annulé	Crbal Rechurd	Gilatta ereulu		1096 Rue Rémi Terrebonne (Lachenaie)		40804	016180	Vra
	Implantation	Jocenta Lamra Inc.	Gilatta ereulu		294 Boulevard Lacombe LE GARDEUR Repentigny		40988	016234	Vra
	Projet d'implantation	Jocenta Lamra Inc.	Gilatta ereulu		Montée Mathieu Terrebonne (Lachenaie)		40990	016235	Vra
	Projet d'implantation	Gastin Jan-Clida Libricha Inc.	Gilatta ereulu		283 68ème Avenue Terrebonne (Lachenaie)		39454	M003187	Vra
	Certificat de localisation	Gagné Jeulun	Nimind Héluenu		283 68ème Avenue Terrebonne (Lachenaie)		39454	004960	Vra
	Autres	Gagné Jeulun	Nimind Héluenu		68ème Avenue Terrebonne (Lachenaie)		39550	014927	Vra
	Implantation (HQ+Bell)	Ploa Nivalis anr.	Gilatta ereulu		1159-148 Paroisse de Saint-Henri-de-Masouche		35399	013227	Vra
	Desc. Tech. (H.Q. - Bell)	Bal Cnrd	Gilatta ereulu		Montée Mathieu Terrebonne (Lachenaie)		40778	008529	Vra
	Procès-verbal de bornage	Déas Pierra (1)	Nimind Héluenu		1 Avenue Géricourt Loraite		40447	014197	Vra
	Plan de propriété	Blin usus	Nimind Héluenu		1922 68ème Avenue Terrebonne (Lachenaie)		40444	000415	Vra
	Volume	BFI isna da Triga Lichania Ltéa	Chisson Burtrand		68ème Avenue Terrebonne (Lachenaie)		40411	012001	Vra
	Piquetage	Sinoprat urec	Nimind Héluenu		2 322 975 Cadastre du Québec		36501	015965	Vra
	Plan montrant	Liaih-Tétrail Frunperu	Nimind Héluenu		512 piee Paroisse de Saint-Louis-de-Terrebonne		35754	014971	Vra
	Cartographie	Ge Métripatin	Chisson Burtrand		Terroire Paroisse de Saint-Henri-de-Masouche		35930	015035	Vra
	Implantation (HQ+Bell)	Bal Cnrd	Gilatta ereulu		Montée Mathieu Terrebonne (Lachenaie)		40777	008529	Vra
	Implantation	Hibbins Chile Inc. (Lac)	Gilatta ereulu		Boulevard Lacombe LE GARDEUR Repentigny		40631	016117	Vra
	Remplacement	Christiccin R.T.S. Ltéa	Gilatta ereulu		2 ère Avenue Terrebonne (Lachenaie)		40622	012463	Vra
	Certificat de localisation	BFI isna da Triga Lichania Ltéa	Nimind Héluenu		304 68ème Avenue Terrebonne (Lachenaie)		40600	016105	Vra
	Certificat de localisation	Ilira Perick (1)	Nimind Héluenu		68ème Avenue Terrebonne (Lachenaie)		35881	013176	Vra
	Contrôle de qualité	BFI isna da Triga Lichania Ltéa	Chisson Burtrand		68ème Avenue Terrebonne (Lachenaie)		40688	016130	Vra
	Mandat annulé	Car Stéphanu	Gilatta ereulu		1940 1ère Avenue Masouche		36419	011493	Vra
	Implantation	Lalabina Medual	Gilatta ereulu		1 ère Avenue Masouche		39870	018902	Vra
	Plan montrant	BFI isna da Triga Lichania Ltéa	Chisson Burtrand		68ème Avenue Terrebonne (Lachenaie)		39867	008379	Vra
	Contrôle de qualité	BFI isna da Triga Lichania Ltéa	Chisson Burtrand		68ème Avenue Terrebonne (Lachenaie)		39818	009742	Vra

Rendre actif ou inactif tous les documents sélectionnés

À partir d'une liste de documents, on peut sélectionner un ou plusieurs documents et en accédant au menu contextuel, rendre actif ou inactif tous les documents sélectionnés.

Mode d'appel de la fonction:

Menu: **Interface principale / Menu contextuel de la souris**

Minutes.No	Description	Client	A-G. Non Complet	Lot	Adresse	No Carnet	No Mandat	No Dossier	Minutes Actif
	Projet de lotissement								
	Contrôle de qualité	Villa da Tarabina (Lachenaie)		Parcelle	Paroisse de Lachenaie	2092 Rue M. Fournet S.O. Terrebonne (Lachenaie)	61593	019291	Vrai
	Description technique	Gilbill Hurvé		124 pie	Paroisse de Saint-Louis-de-Terrebonne	Rue Rémi Terrebonne (Lachenaie)	31927	012645	Vrai
	Relève	Ge Meripitlin		148 pie	Paroisse de Saint-Louis-de-Terrebonne	Rue Rémi Terrebonne (Lachenaie)	31025	013712	Vrai
	Nivellement	Ribat Claudi		872 pie	Paroisse de Saint-Henri-de-Mascouche	1065 1ère Avenue Mascouche	31217	013748	Vrai
	Rénovation cadastrale vérification prop.	Pealinas arndiga Inc.			TERRITOIRE Cadastre Inconnu	Chemin Felt St-Charles Mabel	29654	013410	Vrai
	Rénovation cadastrale analyse & comment.	Villa da Tarabina (Lachenaie)			Territoire Paroisse de Lachenaie		29889	013385	Vrai
	Relève et Poseage								
	Relève	Ladoc Idem		61 pie	Paroisse de Saint-Louis-de-Terrebonne	Rue Rémi Terrebonne (Lachenaie)	34116	014444	Vrai
	Implantation	R. ibit Cnstrctin inc.		1 538 105	Cadastre du Québec	1ère Avenue Laval	33952	014527	Vrai
	Etude	Cidali Ninu, nitira		1 785 464	Cadastre du Québec	4120 1ère Avenue Laval	33531	001989	Vrai
	Poseage	Ribat Claudi		872 pie	Paroisse de Saint-Henri-de-Mascouche	1045 1ère Avenue Mascouche	34017	013748	Vrai
	Subdivision	Firiga Sint-Charles		1 111 112	Cadastre du Québec		34033	005915	Vrai
BC586	Projet de lotissement								
	Contrôle de qualité	Christiane Mazerolles Ltée.		2 743 572	Cadastre du Québec	Bou. Édouard-Mathieu Terrebonne (Lachenaie)	33254	014445	Vrai
	Desc. Tech. (H.Q. - Bell)	BFT isna da Triga Lichania Ltée		1 947 918	Cadastre du Québec	68ème Avenue Terrebonne (Lachenaie)	39512	012621	Vrai
	Contrôle de qualité	Cisnal Julien		309	Paroisse de Saint-Henri-de-Mascouche	3140 1ère Avenue Mascouche	39504	014833	Vrai
	Contrôle de qualité	BFT isna da Triga Lichania Ltée		1 947 918	Cadastre du Québec	68ème Avenue Terrebonne (Lachenaie)	39515	013200	Vrai
	Contrôle de qualité	BFT isna da Triga Lichania Ltée		1 947 918	Cadastre du Québec	68ème Avenue Terrebonne (Lachenaie)	39516	009741	Vrai
BC590	Contrôle de qualité								
	Volume	BFT isna da Triga Lichania Ltée		1 947 918	Cadastre du Québec	68ème Avenue Terrebonne (Lachenaie)	39525	012801	Vrai
	Certificat de localisation	Villa da Tarabina (Lachenaie)		367 50	Paroisse de Lachenaie	913 Rue Albanie Mascouche	39309	P004694	Vrai
	Remplacement	Villa da Tarabina (Lachenaie)		367 50	Paroisse de Lachenaie	68ème Avenue Terrebonne (Lachenaie)	39426	003339	Vrai
	Implantation	anrapras Ribart Birglin Ltée...		3 109 791	Cadastre du Québec	1751 Montée Mathieu Terrebonne (Lachenaie)	40306	016602	Vrai
	Plan projet	anrapras Ribart Birglin Ltée...		3 109 794	Cadastre de Lachenaie	68ème Avenue Terrebonne (Lachenaie)	39888	014951	Vrai
	Implantation (HQ+Bell)	9095-1971 Québec Inc.		2 866 173	Cadastre du Québec	1ère Avenue Laval	38321	012965	Vrai
	Implantation	Christiane Mts. Inc.		2 973 602	Cadastre du Québec	1111ème Ouest Avenue Blainville	40234	015974	Vrai
	Implantation	anrapras Ribart Birglin Ltée...		3 109 794	Cadastre du Québec	1751 Montée Mathieu Terrebonne (Lachenaie)	40312	016605	Vrai
	Certificat de localisation	Cain Stephano		234-40	Paroisse de Lachenaie	1762 68ème Avenue Terrebonne (Lachenaie)	40330	015141	Vrai
	Implantation	Blin Imhina Inc.		3 167 426	Cadastre du Québec	Montée Mathieu Terrebonne (Lachenaie)	40932	016212	Vrai
	Implantation								
7777	Projet de lotissement								
	Implantation	arndiga Pipa			du Québec	23 Carré Gaby Terrebonne (Lachenaie)	40067	002235	Vrai
	Implantation (HQ+Bell)	Bal Cnrd			du Québec	5900 Montée Mathieu Terrebonne (Lachenaie)	40300	015999	Vrai
	Implantation	Swear Brene			du Québec	Montée Mathieu Terrebonne (Lachenaie)	40812	014656	Vrai
	Implantation	Hibbins Chle			du Québec	1096 Rue Rémi Terrebonne (Lachenaie)	40804	016180	Vrai
	Mandat annulé	Carbal			du Québec	794 Boulevard Lacombe LE GARDEUR Repentigny	41015	016242	Vrai
	Implantation	Jocentia Leni			du Québec	Montée Mathieu Terrebonne (Lachenaie)	38467	009312	Vrai
	Implantation	Jocentia Leni			du Québec	Rue Rémi Terrebonne (Lachenaie)	40990	016235	Vrai
	Projet d'implantation	Renard			du Québec	Rue Rémi Terrebonne (Lachenaie)	40968	016234	Vrai
	Projet d'implantation	Renard			du Québec	283 68ème Avenue Terrebonne (Lachenaie)	35454	N003187	Vrai
	Projet d'implantation	Renard			du Québec	283 68ème Avenue Terrebonne (Lachenaie)	35454	N003187	Vrai
	Contrôle de localisation								
	Autres	Garin Saccos			du Québec	68ème Avenue Terrebonne (Lachenaie)	35550	014927	Vrai
	Implantation (HQ+Bell)	Pika Nivalva anr.		1 159 208	Paroisse de Saint-Henri-de-Mascouche	Montée Mathieu Terrebonne (Lachenaie)	35389	013227	Vrai
	Desc. Tech. (H.Q. - Bell)	Bal Cnrd		3 209 158	Cadastre du Québec	Montée Mathieu Terrebonne (Lachenaie)	40778	008529	Vrai
	Process-verbal de bornage	Dixis Pierra (1)		1 952 157	Cadastre du Québec	3 Avenue Gencourt Lorrain	40447	014197	Vrai
	Plan de propriété	Blin usus		1 945 513	Cadastre du Québec	1922 68ème Avenue Terrebonne (Lachenaie)	40444	000415	Vrai
	Volume	BFT isna da Triga Lichania Ltée		1 947 918	Cadastre du Québec	68ème Avenue Terrebonne (Lachenaie)	40411	012801	Vrai
	Poseage	Sirospat urec		2 322 975	Cadastre du Québec		36331	015065	Vrai
	Plan montrant	Lutin-Tétrault-François		512 pie	Paroisse de Saint-Louis-de-Terrebonne		33754	014971	Vrai
	Cartographie	Ge Meripitlin			Territoire Paroisse de Saint-Henri-de-Mascouche	Montée Mathieu Terrebonne (Lachenaie)	35330	015035	Vrai
	Implantation (HQ+Bell)	Bal Cnrd		3 209 154	Cadastre du Québec	Montée Mathieu Terrebonne (Lachenaie)	40777	008529	Vrai
	Implantation	Hibbins Chle Inc. (Las)		3 117 199	Cadastre du Québec	Boulevard Lacombe LE GARDEUR Repentigny	40631	016117	Vrai
	Remplacement	Christicm R.T.S. Ltée		1 889 899	Cadastre du Québec		40622	012463	Vrai
	Certificat de localisation								
	Certificat de localisation	Illra Perick (1)		201-78	Paroisse de Lachenaie	1ère Avenue Terrebonne (Lachenaie)	35503	016108	Vrai
	Contrôle de qualité	BFT isna da Triga Lichania Ltée		1 947 918	Cadastre du Québec	304 68ème Avenue Terrebonne (Lachenaie)	40688	016130	Vrai
	Implantation	Christiane Mts. Inc.		1 947 918	Paroisse de Saint-Henri-de-Mascouche	1096 Rue Rémi Terrebonne (Lachenaie)	40312	016605	Vrai
	Implantation	Lafabra Michul		396-21	Paroisse de Saint-Henri-de-Mascouche	1ère Avenue Mascouche	39870	015902	Vrai
	Plan montrant	BFT isna da Triga Lichania Ltée		1 947 918	Cadastre du Québec	68ème Avenue Terrebonne (Lachenaie)	39867	008379	Vrai
	Contrôle de qualité	BFT isna da Triga Lichania Ltée		1 947 918	Cadastre du Québec	68ème Avenue Terrebonne (Lachenaie)	39818	009742	Vrai

Détails des activités

Un nouveau champs « Notes » a été ajouté pour permettre de saisir de très grands textes de type « Mémo ».

Mode d'appel de la fonction:

Menu: **Fiche du document / Projet-Activités/Détails**

Céduler Activité - 007235

Activité

Type d'activité: **Mémo** | Date Début: 2010-02-24 | Heure Début: 13:00:00 | Durée: 3 heures
Date Fin: 2010-02-24 | Heure Fin: 22:00:00 | Céduler pour: Joel

Terminée

Céduler avec: Geoplus, 1605, Autoroute 440, Laval | Détails...
 Envoyer une invitation par courriel | Nouveau

Sujet: Gestion Prospective
Lieu: 440 Ouest

Priorité: Haute | Couleur: [orange] | Alerte: 5 minutes

Notes

- 1. Évaluation du potentiel
- 2. Gestion du risque
- 3. Analyse préliminaire
- 4. Étude de faisabilité
- 5. Conclusion

OK Annuler

Ajouter une activité de type « Mémo »

À partir d'une liste de documents, on peut sélectionner un document et en accédant au menu contextuel, ajouter directement une activité de type « Mémo ». Si ce type n'existe pas, il sera créé. L'interface ci-dessous permet de définir certains attributs à l'activité.

Mode d'appel de la fonction:

Menu: **Interface principale / Menu contextuel de la souris « Ajouter une activité de type Mémo »**

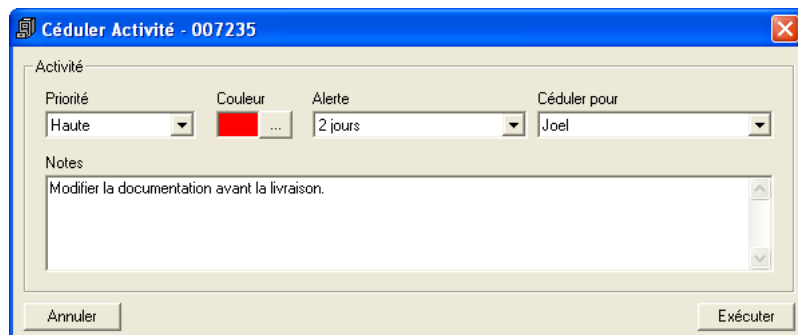

Ajouter une activité directement du formulaire principal

Mode d'appel de la fonction:

Menu: **Interface principale / Menu contextuel de la souris « Ajouter une activité »**

À partir d'une liste de documents, on peut sélectionner un document et en accédant au menu contextuel et y ajouter directement une activité. L'interface qui s'affiche requiert de spécifier le type d'activité.

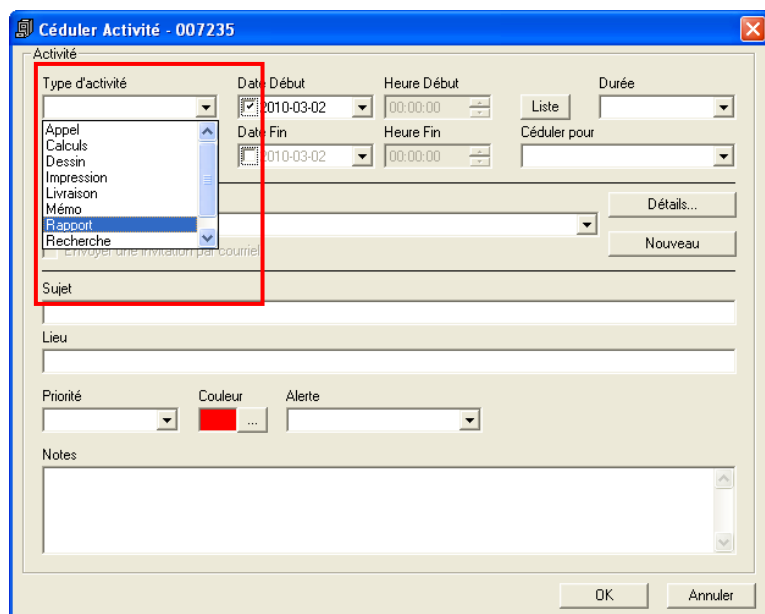

Exporter les données d'un intervenant dans un fichier .csv

Mode d'appel de la fonction:

Menu: Document / Intervenants

On peut sélectionner un intervenant et exporter ses données dans un fichier de type csv.

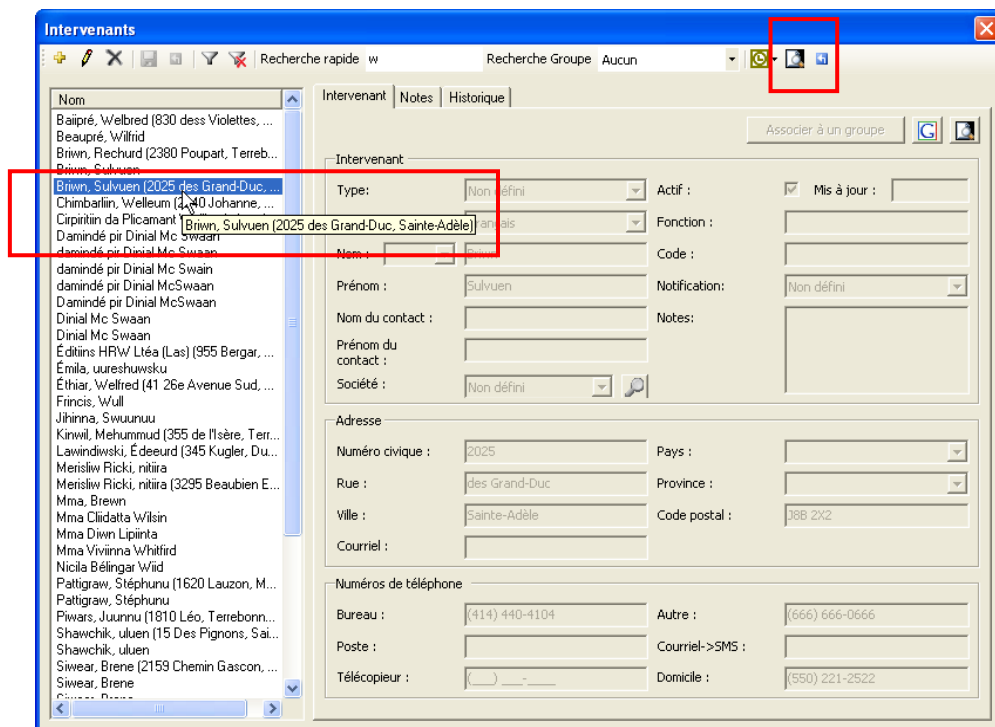

En appuyant sur le bouton, une fenêtre s'ouvre pour permettre de choisir le nom ainsi que l'emplacement du fichier.

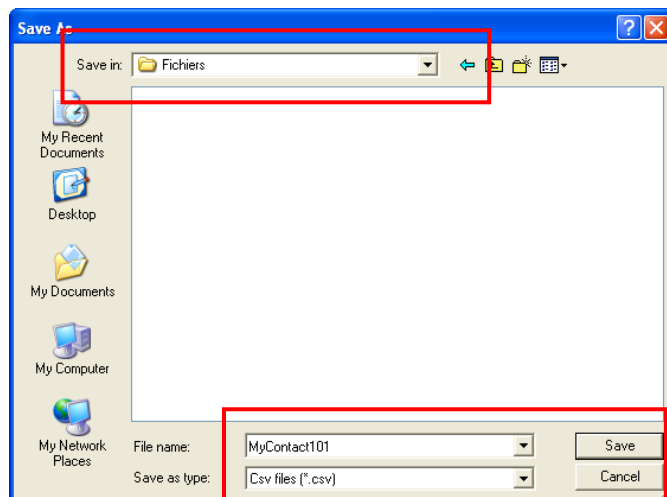

Création de rapport de un ou plusieurs intervenants

On peut sélectionner un ou plusieurs intervenants et créer un rapport consolidé.

Mode d'appel de la fonction:

Menu: **Document / Intervenants**

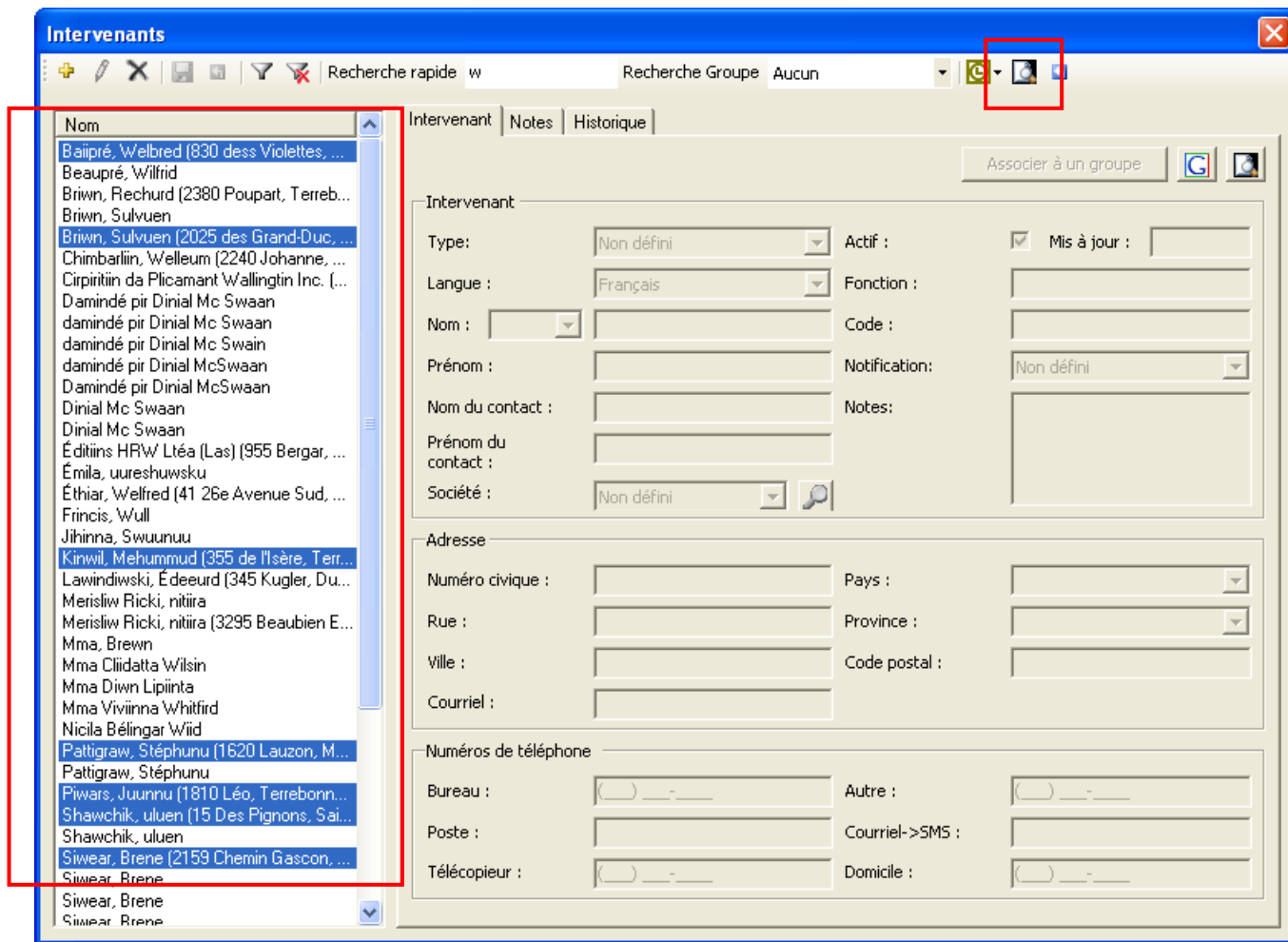

Ci-dessous, un exemple de rapport consolidé.

Fiche de l'intervenant			
Type d'intervenant:	Personne	Langue:	Français
Nom:	Baiipré	Prénom:	Welbred
Nom du contact:		Prénom du contact:	
Fonction:		Code:	
Adresse:	830 dess Violettes, Mascouche, J7L 1Z2		
Notification:	Non défini	Courriel:	
Notes:			
Société:			
Téléphone au bureau:		Poste:	
Téléphone domicile:	(550) 577-0137	Télécopieur:	
Téléphone autre:		Courriel vers SMS:	
Type d'intervenant:	Non défini	Langue:	Français
Nom:	Briwn	Prénom:	Sulvuen
Nom du contact:		Prénom du contact:	
Fonction:		Code:	
Adresse:	2025 des Grand-Duc, Sainte-Adèle, J8B 2X2		
Notification:	Non défini	Courriel:	
Notes:			
Téléphone au bureau:	(414) 440-4104	Poste:	
Téléphone domicile:	(550) 221-2522	Télécopieur:	
Téléphone autre:	(666) 666-0666	Courriel vers SMS:	
Type d'intervenant:	Non défini	Langue:	Français
Nom:	Kinwil	Prénom:	Mehummud
Nom du contact:		Prénom du contact:	
Fonction:		Code:	
Adresse:	355 de l'Isère, Terrebonne, J6Y 1E5		
Notification:	Non défini	Courriel:	
Notes:			
Téléphone au bureau:		Poste:	
Téléphone domicile:		Télécopieur:	
Téléphone autre:		Courriel vers SMS:	
Type d'intervenant:	Non défini	Langue:	Français
Nom:	Pattigraw	Prénom:	Stéphunu
Nom du contact:		Prénom du contact:	
Fonction:		Code:	
Adresse:	1620 Lauzon, Mascouche, J7L 2R4		
Notification:	Non défini	Courriel:	

Association d'un intervenant à un groupe d'intervenants

En sélectionnant un intervenant dans la liste, on peut l'associer à un groupe d'intervenants. Ceci permet de retrouver tous les intervenants d'un groupe en effectuant une recherche par groupe.

Mode d'appel de la fonction:

Menu: **Document / Intervenants**

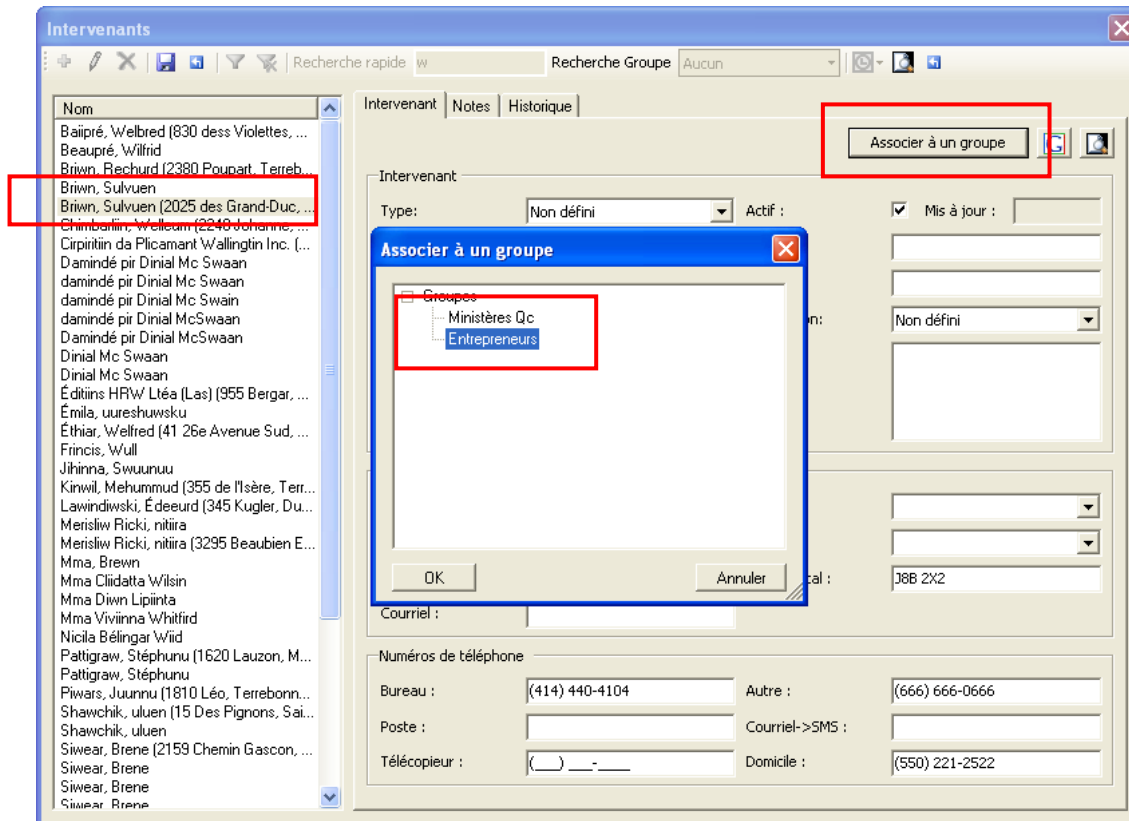

Récupération des attributs des lots rénovés lors de la saisie multiple

Les attributs « Folio », « Municipalité », « Circonscription », « Remarques », « Matricule », « Date dépôt public », « Date dépôt cadastre » sont copiés automatiquement pour tous les lots de l'intervalle lors de la saisie multiple de lots rénovés.

Mode d'appel de la fonction:

Menu: **Territoire / Lots Rénovés**

Lots Rénovés - Territoire - Mode Ajout

Détail

Lot Actif : 9 000 100 Partie Actif Matricule : M-45

Folio : F-45 Date de dépôt cadastre : 2010-03-24

Municipalité : Anjou, 66010 Date de dépôt public : 2010-03-31

Circonscription foncière : Abitibi_84 Centroïde X : Centroïde Y :

Fichier FD : Sys. Ref. Coord. :

Id parcelle : Date de mise à jour : 2010-03-03

Remarques : Lots communs Lot Supérieur : 9 000 111

Saisie multiple

Propriétaire mentionné au plan de la rénovation cadastrale

*	
---	--

Historique cadastrale

Titre de propriété

*	
---	--

Lots ancêtres

Cadastrés: + [Icon]

Numéro de Lot: [Icon]

L'utilisateur a le choix de copier ou non les attributs du lot dans tous les lots de l'intervalle.

VisionDoc 2009

Voulez-vous copier les attributs de ce lot dans tous les lots créés par la saisie multiple ?

Yes No

Les résultats de la saisie multiple s'affichent ensuite dans la grille des lots rénovés.

Lots Rénovés - Territoire

Rechercher

Lot de : 7 000 000 A :

Folio :

Seulement les lots Actifs

Nom du Cadastre : Sélectionner

Ancien lot :

Numéro de lot : Désignation secondaire :

Afficher en surbrillance

Numéro de lot : Trouver

No de Lot	Actif	Ptie	Folio	Dépôt Cad	Dépôt public	Code Mun	Matricule	Id parcelle	Mise à jour
7 770 000	O	N	F-789	2010-03-23	2010-03-29	66010	M-543	0	2010-03-03
7 770 001	O	N	F-789	2010-03-23	2010-03-29	66010	M-543	0	2010-03-03
7 770 002	O	N	F-789	2010-03-23	2010-03-29	66010	M-543	0	2010-03-03
7 770 003	O	N	F-789	2010-03-23	2010-03-29	66010	M-543	0	2010-03-03
7 770 004	O	N	F-789	2010-03-23	2010-03-29	66010	M-543	0	2010-03-03
7 770 005	O	N	F-789	2010-03-23	2010-03-29	66010	M-543	0	2010-03-03
7 770 006	O	N	F-789	2010-03-23	2010-03-29	66010	M-543	0	2010-03-03
7 770 007	O	N	F-789	2010-03-23	2010-03-29	66010	M-543	0	2010-03-03
7 770 008	O	N	F-789	2010-03-23	2010-03-29	66010	M-543	0	2010-03-03
7 770 009	O	N	F-789	2010-03-23	2010-03-29	66010	M-543	0	2010-03-03
7 770 010	O	N	F-789	2010-03-23	2010-03-29	66010	M-543	0	2010-03-03

Fichier descriptif (*.mdb) : Parcourir... Nombre de lots : 11

+

Récupération des attributs des lots non renouvelés lors de la saisie multiple

Pour les lots non renouvelés, les attributs « Folio », « Municipalité », « Circonscription », « Désignation secondaire », « Remarques », « Matricule », « Date dépôt public », « Date dépôt cadastre » et « Date de mise à jour » sont copiés automatiquement pour tous les lots de l'intervalle lors de la saisie multiple de lots non renouvelés.

Mode d'appel de la fonction:

Menu: **Territoire / Lots Non Renouvelés**

Lot

Numéro de lot : 67-1 Partie Actif Matricule : M-67

Nom du Cadastre : Wabassee, Canton de _061180 Date de dépôt cadastre : 2010-03-24

Folio : F-67 Date de dépôt public : 2010-03-30

Municipalités : Beaconsfield, _66105 Centre X : Centre Y :

Circonscription foncière : Argenteuil_74 Sys. Ref. Coord. :

Désignation secondaire : Rang 3 Ouest [R03O] Id parcelle :

Fichier descriptif : Date de mise à jour : 2010-03-03

Remarques : Lots voisins Lot Supérieur : 67-1

Saisie multiple

Concordances

No de Lot	Actif	Ptie	DS	Folio	Dépôt Cad	Dépôt public	Code Mun	Matricule	Id parcelle	Mise à jour

Lots ancêtres: +

Les résultats de la saisie multiple s'affichent ensuite dans la grille des lots non rénovés.

Lots Non Rénovés - Territoire

Rechercher

Nom du Cadastre : Seulement les lots Actifs

Désignation secondaire :

Lot de : A :

Folio :

Afficher en surbrillance

Numéro de lot :

No de Lot	Actif	Ptie	DS	Folio	Dépôt Cad	Dépôt public	Code Mun	Matricule	Id parcelle	Mise à jour
67-4	O	N	Rang 3 Ouest	F-67	2010-03-24	2010-03-30	66105	M-67	0	2010-03-03
67-5	O	N	Rang 3 Ouest	F-67	2010-03-24	2010-03-30	66105	M-67	0	2010-03-03
67-6	O	N	Rang 3 Ouest	F-67	2010-03-24	2010-03-30	66105	M-67	0	2010-03-03
67-7	O	N	Rang 3 Ouest	F-67	2010-03-24	2010-03-30	66105	M-67	0	2010-03-03
67-8	O	N	Rang 3 Ouest	F-67	2010-03-24	2010-03-30	66105	M-67	0	2010-03-03
67-9	O	N	Rang 3 Ouest	F-67	2010-03-24	2010-03-30	66105	M-67	0	2010-03-03
67-10	O	N	Rang 3 Ouest	F-67	2010-03-24	2010-03-30	66105	M-67	0	2010-03-03
67-11	O	N	Rang 3 Ouest	F-67	2010-03-24	2010-03-30	66105	M-67	0	2010-03-03
67-12	O	N	Rang 3 Ouest	F-67	2010-03-24	2010-03-30	66105	M-67	0	2010-03-03
67-13	O	N	Rang 3 Ouest	F-67	2010-03-24	2010-03-30	66105	M-67	0	2010-03-03
67-14	O	N	Rang 3 Ouest	F-67	2010-03-24	2010-03-30	66105	M-67	0	2010-03-03
67-15	O	N	Rang 3 Ouest	F-67	2010-03-24	2010-03-30	66105	M-67	0	2010-03-03
67-16	O	N	Rang 3 Ouest	F-67	2010-03-24	2010-03-30	66105	M-67	0	2010-03-03
67-17	O	N	Rang 3 Ouest	F-67	2010-03-24	2010-03-30	66105	M-67	0	2010-03-03
67-18	O	N	Rang 3 Ouest	F-67	2010-03-24	2010-03-30	66105	M-67	0	2010-03-03
67-19	O	N	Rang 3 Ouest	F-67	2010-03-24	2010-03-30	66105	M-67	0	2010-03-03

Fichier descriptif (*.mdb) : 19

Correction automatique des doublons des rues

Pour éliminer les doublons de rues, une nouvelle fonction a été ajoutée au menu. Les rues considérées comme doublons sont celles ayant le même code de municipalité et le même nom complet de rue (type, lien, nom, secteur).

Mode d'appel de la fonction:

Menu: **Document / Corrections / Rues (correction automatique)**

Affichage du dernier document créé

Pour faciliter la création de nouveaux documents, on affiche le numéro du dernier document créé dans le classeur et au niveau courant. Cette information est aussi affichée lors de la création rapide d'un document de niveau supérieur.

Mode d'appel de la fonction:

Menu: Niveau / Ajouter

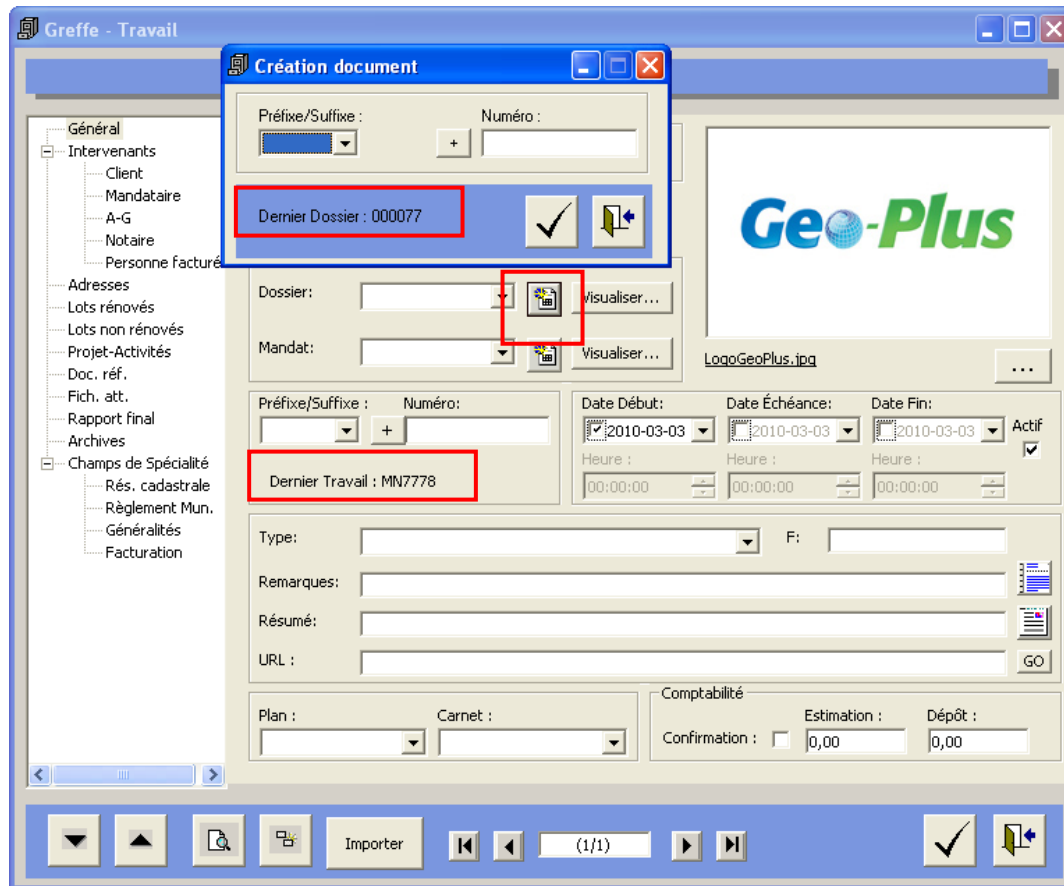

Importation des données d'un document d'un autre classeur

Pour récupérer aisément des données d'un document, une nouvelle fonction permet d'importer les données d'un document vers un autre, peu importe le classeur ou le niveau. Tout simplement sélectionner le classeur et le niveau et saisir le nom du document. Les données d'ordre général sont remplacées et les listes (adresses, lots, intervenants, documents références, fichiers attachés) sont mises à jour.

Pour les intervenants, les mises à jour sont synchronisées par le nom du type d'intervenant (ex. : Client, Mandataire, A-G, Notaire, etc...). Ce dernier doit exister dans le document courant. Sinon, l'intervenant n'est pas importée.

Mode d'appel de la fonction:

Menu: **Fiche du document**

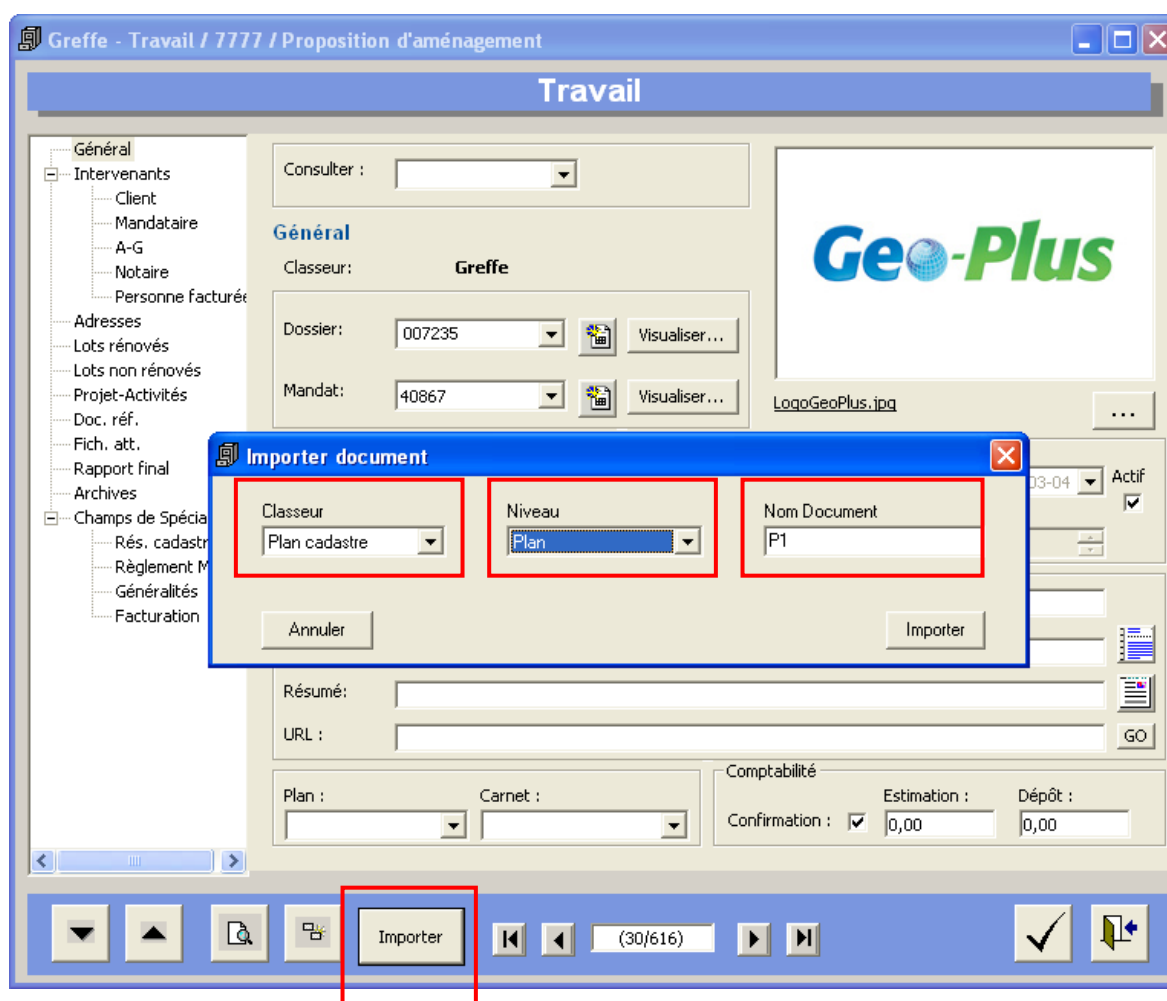

Rendre inactif le document du niveau supérieur

Si l'utilisateur rend un document du niveau 2 ou du niveau 3 « inactif », il peut aussi rendre « inactif » le document du niveau supérieur. La seule condition est qu'il n'y ait pas d'autres documents « actifs » au niveau inférieur.

Mode d'appel de la fonction:

Menu: **Fiche du document**

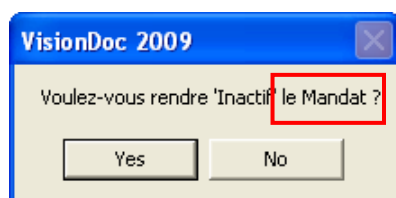

Si l'utilisateur choisit de rendre inactif le document du niveau 2, on lui demande s'il veut aussi rendre « inactif » le document du niveau 1.

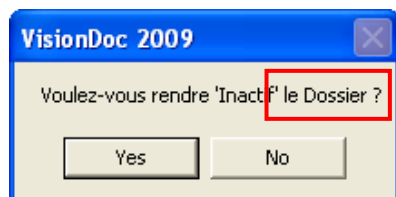

Géoréférencer plusieurs documents sur la carte

À partir d'une liste de documents affichés sur la grille principale, l'utilisateur peut sélectionner jusqu'à 50 documents et les géoréférencer, pourvu que les documents soient associés à au moins une adresse.

Mode d'appel de la fonction:

Menu: **Menu contextuel de la grille principale**

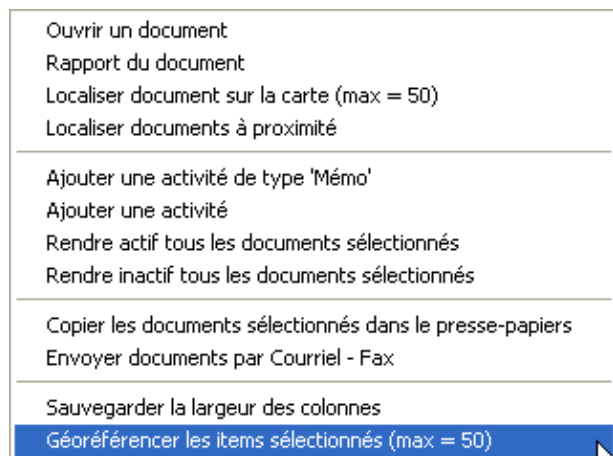

Localiser plusieurs documents sur la carte

À partir d'une liste de documents affichés sur la grille principale, l'utilisateur peut sélectionner jusqu'à 50 documents et les voir s'afficher sur la carte, pourvu que les documents soit géoréférencés.

Mode d'appel de la fonction:

Menu: **Menu contextuel de la grille principale**

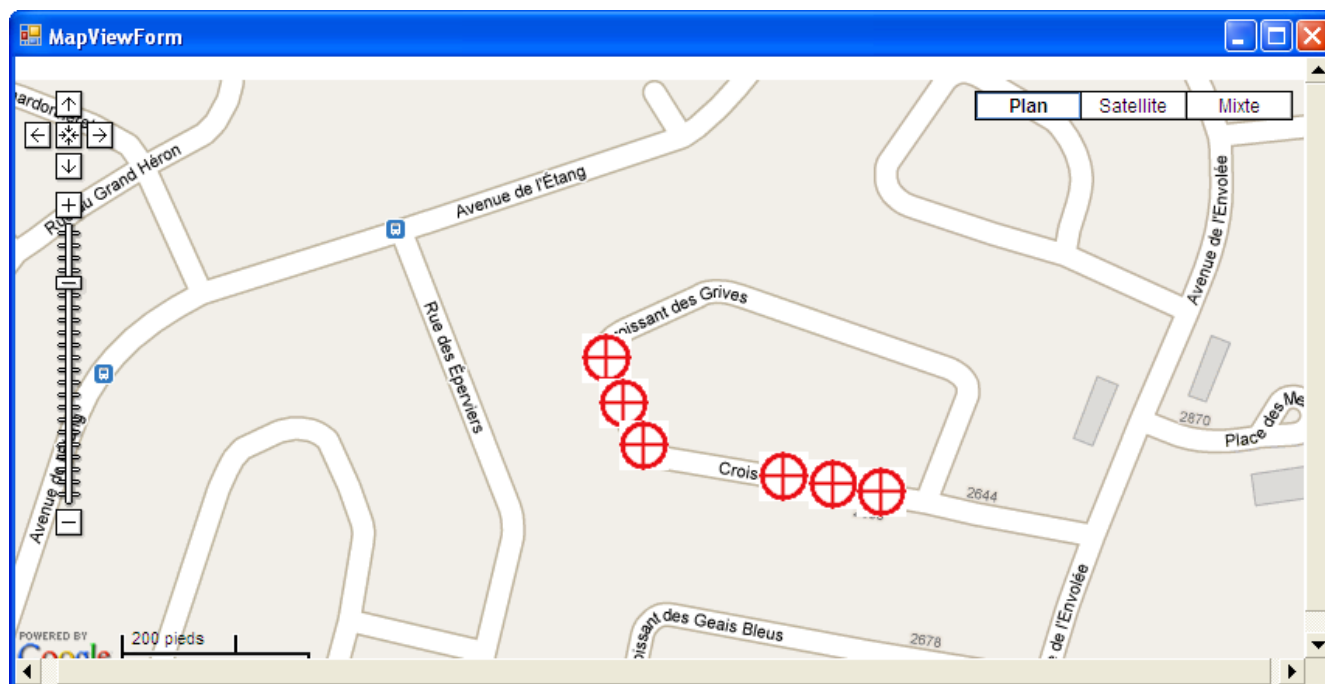
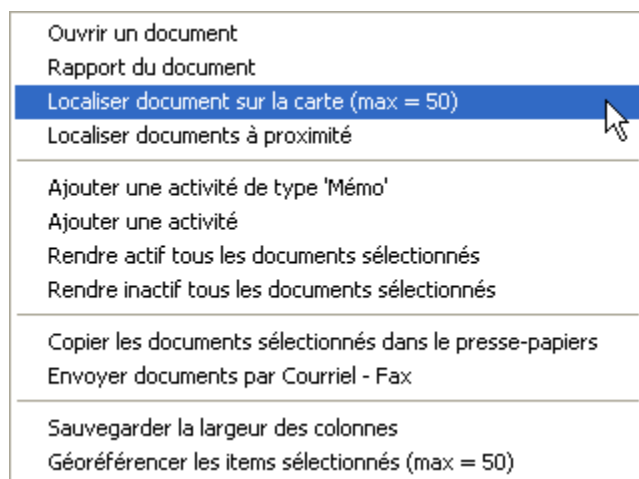

Localiser les documents à proximité

À partir d'une liste de documents affichés sur la grille principale, l'utilisateur peut sélectionner un document et localiser les documents géo-référencés.

Mode d'appel de la fonction:

Menu: **Menu contextuel de la grille principale**

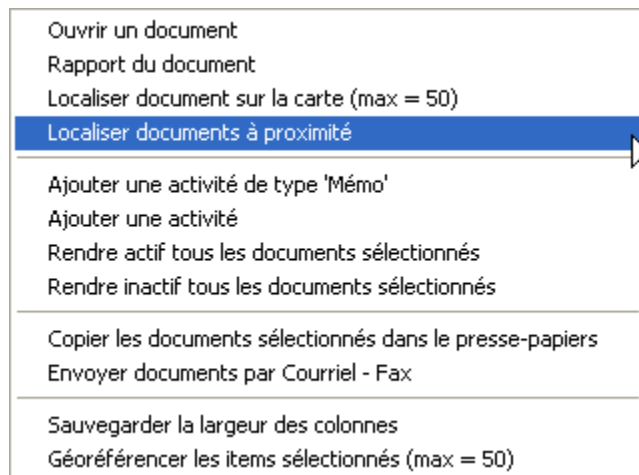

Les documents s'affichent sur la carte en fonction des limites de la recherche.



